



2014/2015.

, **2015.**

2014/2015.

07.05.-11.05.2015.

60 %

60 %

2.

22.10.2014.

). 17.11.2014.

30

22.

(

2014.

45

19.

2015.-2017.

2014/2015.

8,9 16.

2014/2015.

2014/2015.

01.09.2014.

2

31.08.2015. , 01.09.2014. ,
, 01.09.2014. ,
, 01.09.2014. "13. "
, 19.05.2015. ,

2014/2015 310 (327 16 , a)

, . ,

		+	+	+			
I₁	30	2+3	4	1	19	11	30
I₂	30	4	3+1	0	18	12	30
I₃	31	5	5+2	0	20	8	28
	91	11+3	12+3	1	57	31	88
II₁	25	1+1	1+1	0	14	11	25
II₂	26	0	0	0	16	10	26
II₃	16	1 2/1	1+2	0	6	8	14
II₄	13	1+1	2	3	9	1	10
	80	2+3	4+3	3	45	30	75
III₁	21	0	1	0	14	6	20
III₂	21	0	0	1	9	8	20
III₃	15	1	0	0	8	8	16
III₄	14	2	1	0	10	4	14
III₅	11	0	0	1	5	5	10
	82	3	2	2	46	31	80
IV₁	23	0	0	0	19	4	23
IV₂	22	1	0	2	11	10	21
IV₃	16	0	0	0	8	8	16
IV₄	12	0	0	2	5	5	10
	73	1	0	4	53	27	70

- 19

- 9

- 15

- 6

2014/2015. :

08.09.2014

22.10.2014.

03.11.2014.

17.11.2014

04.12.2014.

22.12.2014.

18.02.2015.

05.03.2015.

17.3.2015.

28.03.2015.

07.04.-08.04.2015.

08. 04.2015

24.04.-26.04. 2015

07.-10.05.2015

15.05.2015.

2014/2015.

					o	
I ₁	1153	31	71	3	36	1
I ₂	1098	16	70	4	34	3
I ₃	1171	14	70	4	34	3
I ₄	1095	52	34	3	33	4
I	4517	113	245	14	137	11
II ₁	1237	32	68	2	35	/
II ₂	1052	35	67	3	34	1
II ₃	1112	16	68	2	35	/
II ₄	1078	11	68	2	33	2
	/	/	/	/	/	/
II	4479	94	271	9	137	3
III ₁	1151	6	67	3	35	/
III ₂	1139	16	74	6	66	4
III ₃	1029	11	65	5	35	1
III ₄	947	13	58	6	31	1
III ₅	1155	29	68	6	35	2
III	5421	75	332	26	202	8
IV ₁	978	19	32	/	32	/
IV ₂	936	24	57	7	26	6
IV ₃	983	9	60	4	32	/
IV ₄	1090	20	61	3	30	2
IV	3987	72	210	14	120	8
	18404	354	1058	63	596	30

..				
1.		-	5	6
2.			33	12
3.			36	26
4.			15	16
5.			23	38
6.			19	5
7.			13	6
8.			55	6
9.			4	3
10.			4	3
11.			2	6
12.			8	6
13.			2	7
14.			12	10
15.			8	5
16.			2	6
17.			5	6
18.			3	10
19.			12	6
20.			1	6

(, ,)

..				
1.			6	11
2.			4	20
3.			10	7
4.			3	11
5.			3	7
6.			3	7
7.			6	10
8.			1	8
9.			2	12
10.			4	4
11.			30	11
12.			30	21
13.	.()		12	30
14.	.()		16	26

..					
1.			9	9	17

2014/2015.

	I-1	I-2	I-3		II-1	II-2	II-3	II-4	
O	29	30	25	84	24	26	14	9	73
	23	18	14	55	23	22	11	6	62
%	79.3	60.0	56.0	65.5	95.8	84.6	78.6	66.7	84.9
	6	12	11	29	1	4	3	3	11
%	20.7	40.0	44.0	34.5	4.2	15.4	21.4	33.3	15.1
	5	4	2	11	3	4	0	0	7
.	12	10	3	25	7	9	4	2	22
	6	4	7	17	13	9	6	4	32
	0	0	2	2	0	0	1	0	1
	6	12	11	29	1	4	3	3	11
1 .	2	7	9	18	1	3	3	3	10
2 .	4	3	1	8	0	1	0	0	1
3 .	0	2	1	3	0	0	0	0	0
	2786	3838	3107	9731	2216	1956	670	2490	7332
/	96.1	127.9	124.3	115.8	92.3	75.2	47.9	276.7	100.4
	162	213	257	632	265	230	81	189	765
/	5.6	7.1	10.3	7.5	11.0	8.8	5.8	21.0	10.5
	2948	4051	3364	10363	2481	2186	751	2679	8097
/	101.7	135.0	134.6	123.4	103.4	84.1	53.6	297.7	110.9
(5)	29	22	17	68	18	24	5	5	52
%	100.0	73.3	68.0	81.0	75.0	92.3	35.7	55.6	71.2
(4)	0	6	3	9	5	1	1	1	8
%	0.0	20.0	12.0	10.7	20.8	3.8	7.1	11.1	11.0
(3)	0	2	4	6	1	1	3	0	5
%	0.0	6.7	16.0	7.1	4.2	3.8	21.4	0.0	6.8
(2)	0	0	1	1	0	0	4	3	7
%	0.0	0.0	4.0	1.2	0.0	0.0	28.6	33.3	9.6
.(1)	0	0	0	0	0	0	1	0	1
%	0.0	0.0	0.0	0.0	0.0	0.0	7.1	0.0	1.4

	III-1	III-2	III-3	III-4	III-5		IV-1	IV-2	IV-3	IV-4		
O	20	20	16	13	10	79	23	21	16	10	70	306
	17	15	5	8	8	53	15	17	12	10	54	224
%	85.0	75.0	31.3	61.5	80.0	67.1	65.2	81.0	75.0	100.0	77.1	73.2
	3	5	11	5	2	26	8	4	4	0	16	82
%	15.0	25.0	68.8	38.5	20.0	32.9	34.8	19.0	25.0	0.0	22.9	26.8
	8	4	0	0	0	12	3	4	5	1	13	43
.	4	7	1	1	6	19	6	5	3	5	19	85
	5	4	3	7	2	21	6	8	4	4	22	92
	0	0	1	0	0	1	0	0	0	0	0	4
	3	5	11	5	2	26	8	4	4	0	16	82
1	2	3	11	4	2	22	2	1	4	0	7	57
2	0	0	0	0	0	0	4	2	0	0	6	15
3	1	2	0	1	0	4	2	1	0	0	3	10
	1521	2377	1938	875	1565	8276	2593	2431	2089	573	7686	33025
/	76.1	118.9	121.1	67.3	156.5	104.8	112.7	115.8	130.6	57.3	109.8	107.9
	115	195	348	138	140	936	252	303	159	19	733	3066
/	5.8	9.8	21.8	10.6	14.0	11.8	11.0	14.4	9.9	1.9	10.5	10.0
	1636	2572	2286	1013	1705	9212	2845	2734	2248	592	8419	36091
/	81.8	128.6	142.9	77.9	170.5	116.6	123.7	130.2	140.5	59.2	120.3	117.9
(5)	14	16	3	7	5	45	14	11	14	6	45	210
%	70.0	80.0	18.8	53.8	50.0	57.0	60.9	52.4	87.5	60.0	64.3	68.6
(4)	5	0	3	3	1	12	4	3	0	4	11	40
%	25.0	0.0	18.8	23.1	10.0	15.2	17.4	14.3	0.0	40.0	15.7	13.1
(3)	0	1	10	3	4	18	5	7	2	0	14	43
%	0.0	5.0	62.5	23.1	40.0	22.8	21.7	33.3	12.5	0.0	20.0	14.1
(2)	1	3	0	0	0	4	0	0	0	0	0	12
%	5.0	15.0	0.0	0.0	0.0	5.1	0.0	0.0	0.0	0.0	0.0	3.9
.(1)	0	0	0	0	0	0	0	0	0	0	0	1
%	0.0	0.0	0.0	0.0	0.0	0.0	0.0	0.0	0.0	0.0	0.0	0.3

224 (73 %), je

	I	II	III	IV	
	11	7	12	13	43
	25	22	19	19	85
	17	32	21	22	82
	2	1	1	0	4

:

1.	4/4	100 %
2.	2/1	96%
3.	2/2,3/1	85 %
4.	4/2	81%

:

1.	II	85 %
2.	IV	77 %
3.	III	67 %
4.	I	66 %

a

:

1.	3/1	3,79
2.	4/3	3,59
3.	2/1	3,58
4.	3/2,2/2	3,46

2014/2015.						
I	3	84	9731	632	10363	0
II	4	73	7332	765	8097	0
III	5	79	8276	936	9212	1
IV	4	70	7686	733	8419	0
	18	306	33025	3066	36091	1

2/2, 2/2, : 1/2, 2/1, 2/2.

36091 (118): 33025 (108)

3066 (10)

:

1.	I	123,4
2.	IV	120,3
3.	III	116,6
4.	II	110,9

:

1.	2/4	298
2.	3/5	170
3.	3/3	143
4.	4/3	140

:

1.	2/3	54
2.	4/4	59
3.	3/4	78

2/3 53,6 , 55%

Успех и изостајање ученика

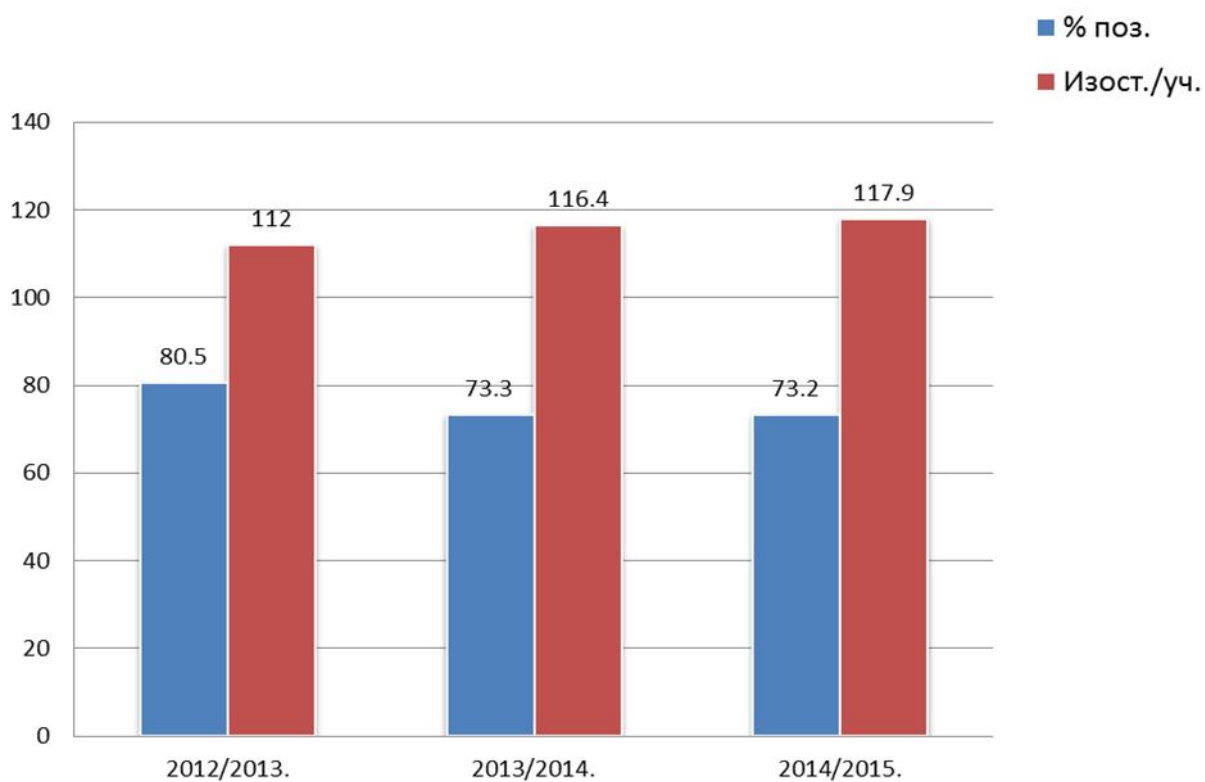

Изостајање по ученику

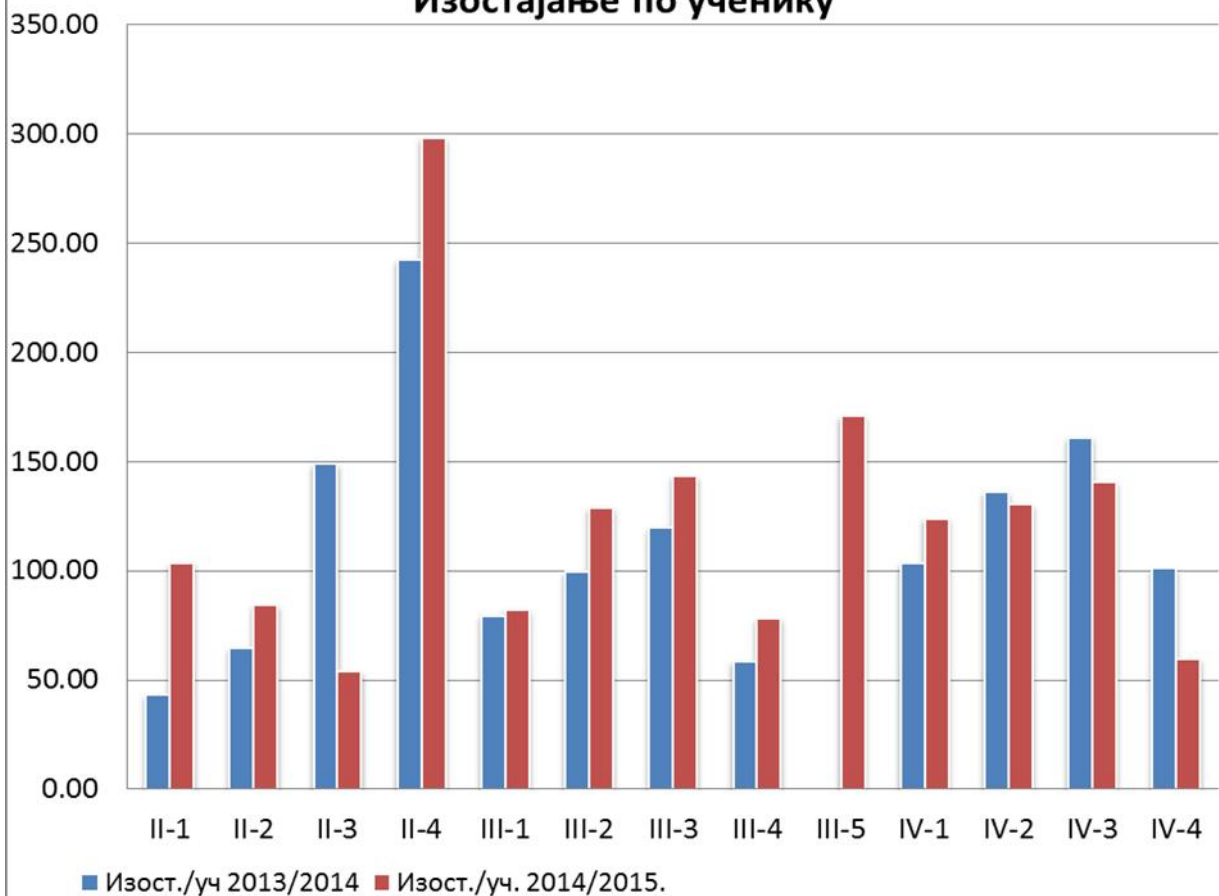

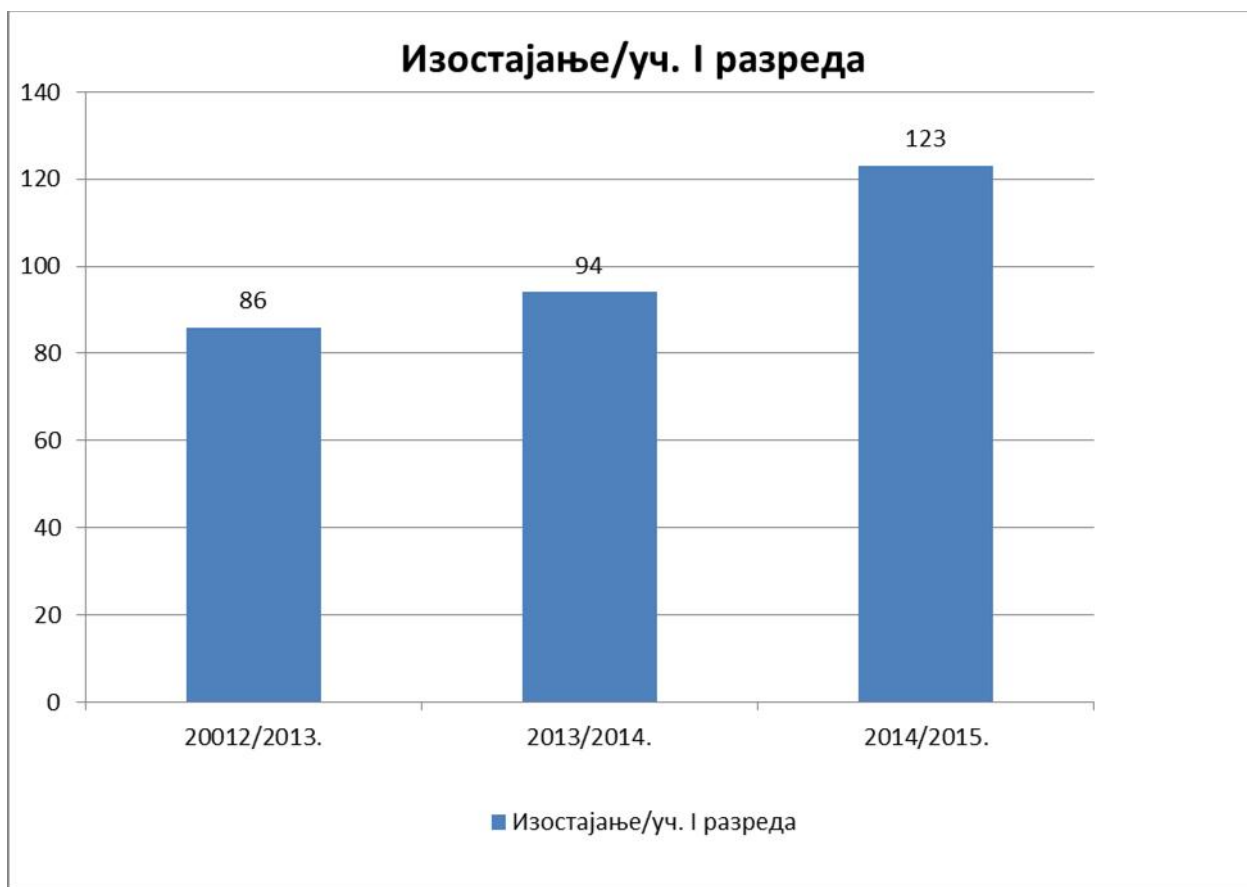

2012/2013. 123 , I 50%, 2013/2014. 2014/2015. (117,9).
2/1

_____ :

115 :

-	I	II	III	IV	
	9	17	14	19	59
	6	7	10	14	37
	1	5	8	0	14
	0	4	0	0	4
	0	0	1	0	1
	16	33	33	33	115

_____ :

	I		II		III		IV			
	68	81%	52	71%	45	57%	45	64%	210	69%
	9	11%	8	11%	12	15%	11	16%	40	13%
	6	7%	5	7%	18	23%	14	20%	432	14%
	1	1%	7	10%	4	5%	0	0%	121	4%
	0	0%	1	1%	0	0%	0	0%	1	0,3%

2014/2015.

	I-1	I-2	I-3		II-1	II-2	II-3	II-4	
o	29	30	25	84	24	26	14	9	73
	29	28	23	80	24	26	14	9	73
%	100.0	93.3	92.0	95.2	100.0	100.0	100.0	100.0	100.0
	0	2	2	4	0	0	0	0	0
%	0.0	6.7	8.0	4.8	0.0	0.0	0.0	0.0	0.0
	5	4	2	11	3	4	0	0	7
.	13	11	3	27	7	9	4	2	22
	11	13	13	37	14	12	8	6	40
	0	0	5	5	0	1	2	1	4
	0	2	2	4	0	0	0	0	0
1	0	0	0	0	0	0	0	0	0
2	0	0	1	1	0	0	0	0	0
3	0	2	1	3	0	0	0	0	0
	2786	3838	3107	9731	2216	1956	670	2490	7332
/	96.1	127.9	124.3	115.8	92.3	75.2	47.9	276.7	100.4
	162	213	257	632	265	230	81	189	765
/	5.6	7.1	10.3	7.5	11.0	8.8	5.8	21.0	10.5
	2948	4051	3364	10363	2481	2186	751	2679	8097
/	101.7	135.0	134.6	123.4	103.4	84.1	53.6	297.7	110.9
(5)	29	22	17	68	18	24	5	5	52
%	100.0	73.3	68.0	81.0	75.0	92.3	35.7	55.6	71.2
(4)	0	6	3	9	5	1	1	1	8
%	0.0	20.0	12.0	10.7	20.8	3.8	7.1	11.1	11.0
(3)	0	2	4	6	1	1	3	0	5
%	0.0	6.7	16.0	7.1	4.2	3.8	21.4	0.0	6.8
(2)	0	0	1	1	0	0	4	3	7
%	0.0	0.0	4.0	1.2	0.0	0.0	28.6	33.3	9.6
.(1)	0	0	0	0	0	0	1	0	1
%	0.0	0.0	0.0	0.0	0.0	0.0	7.1	0.0	1.4

	III-1	III-2	III-3	III-4	III-5		IV-1	IV-2	IV-3	IV-4		
o	20	20	16	13	10	79	23	21	16	10	70	306
	19	18	16	9	10	72	21	20	16	10	67	292
%	95.0	90.0	100.0	69.2	100.0	91.1	91.3	95.2	100.0	100.0	95.7	95.4
	1	2	0	4	0	7	2	1	0	0	3	14
%	5.0	10.0	0.0	30.8	0.0	8.9	8.7	4.8	0.0	0.0	4.3	4.6
	8	4	1	0	0	13	3	4	5	1	13	44
.	4	7	2	1	6	20	6	5	4	5	20	89
	7	6	10	8	4	35	10	11	7	4	32	144
	0	1	3	0	0	4	2	0	0	0	2	15
	1	2	0	4	0	7	2	1	0	0	3	14
1 .	0	0	0	3	0	3	0	0	0	0	0	3
2 .	0	0	0	0	0	0	0	0	0	0	0	1
3	1	2	0	1	0	4	2	1	0	0	3	10
	1521	2377	1938	875	1565	8276	2593	2431	2089	573	7686	33025
/	76.1	118.9	121.1	67.3	156.5	104.8	112.7	115.8	130.6	57.3	109.8	107.9
	115	195	348	138	140	936	252	303	159	19	733	3066
/	5.8	9.8	21.8	10.6	14.0	11.8	11.0	14.4	9.9	1.9	10.5	10.0
	1636	2572	2286	1013	1705	9212	2845	2734	2248	592	8419	36091
/	81.8	128.6	142.9	77.9	170.5	116.6	123.7	130.2	140.5	59.2	120.3	117.9
(5)	14	16	3	7	5	45	14	11	14	6	45	210
%	70.0	80.0	18.8	53.8	50.0	57.0	60.9	52.4	87.5	60.0	64.3	68.6
(4)	5	0	3	3	1	12	4	3	0	4	11	40
%	25.0	0.0	18.8	23.1	10.0	15.2	17.4	14.3	0.0	40.0	15.7	13.1
(3)	0	1	10	3	4	18	5	7	2	0	14	43
%	0.0	5.0	62.5	23.1	40.0	22.8	21.7	33.3	12.5	0.0	20.0	14.1
(2)	1	3	0	0	0	4	0	0	0	0	0	12
%	5.0	15.0	0.0	0.0	0.0	5.1	0.0	0.0	0.0	0.0	0.0	3.9
.(1)	0	0	0	0	0	0	0	0	0	0	0	1
%	0.0	0.0	0.0	0.0	0.0	0.0	0.0	0.0	0.0	0.0	0.0	0.3

% Позитивних на крају школске 2014/2015. године

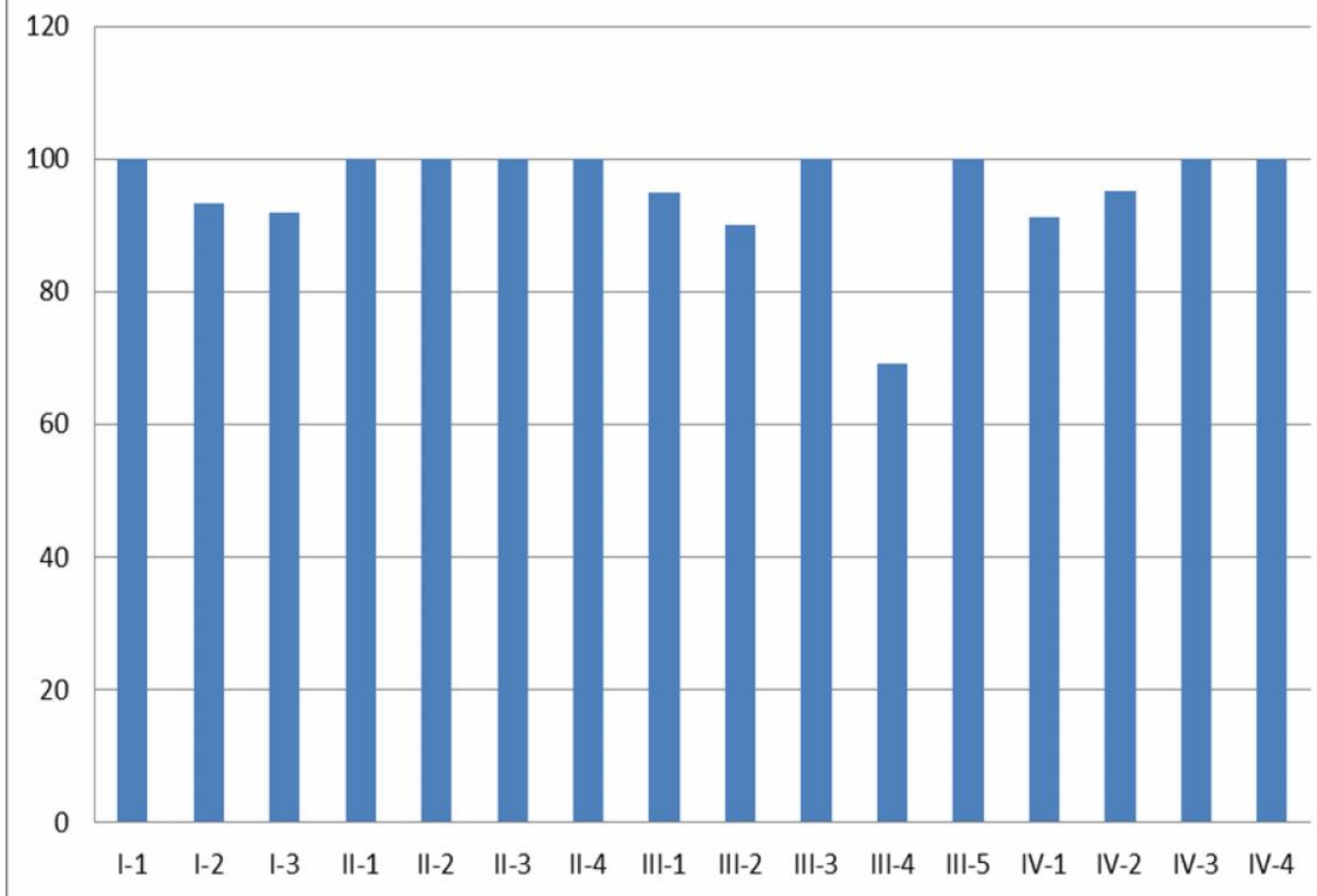

2014/2015.

(06.04.2015.)

(19.05.2015.)

).

:

		4/1	3
		4/2	5
		4/2	4
		4/3	2

16.6.2015.

19.6.2014.

:

		1/3	3
		3/3	3
		3/2	5
		3/2	5
		3/3	3

05.6.2015.

08.6.2015. 12.6.2015.

4/1
23

15

14

4/2
21

17

4/3
16

12

11

4/4
10

10

9

3/4
14

8,

6

57

22.

24.

2015.

:

4/1

- 6

,

3

:

(

),

(E

),

(

),

(

:

(

),

),

(

),

(

),

(

),

4/2

- 3

,

4/3

- 4

,

4

:

(

),

(

),

(

-

),

(

-

).

3/4

- 4

,

3

:

(

),

(

),

(

),

:

(

).

2014.

:

1/1

	()	
		2
		3
		2
		2
		2
		2
		3
		2
		2
		2

1/2

	()	
		3
		2
		2
		2
		2
		2
		2
		2
		2
		2
	,	2
		2
	,	2
		2

1/3

	()	
		2
		2
		2
		2
		2
		2
		2
		2
		2
	,	1
		1
		2

2/1

	()	
		2

2/2

	()	
	,	2
		2
		2
		2
		2

2/3

	()	
		2
		2
		2

2/4

	()	
		3
		2
		2

3/1

	()	
		2
		2

3/2

	()	
		2
		3
		2

3/3

	()	
		2
		2
		2
		2
		2
		2
		2
		2
		2
		2
		2
		2

	()	
		2
		2

2015. 55

_____ :

1. 1/2
2. 1/2
3. 1/3
4. 3/1
5. 3/2
6. 3

: 6 + 4 ()

_____ :

_____ :

- 1/1 (6), 1/2 (9), 1/3 (10).
 - 1/1 (4)
 - 1/2 (3)
 - 1/3 (1)

_____ :

- 2/1 (1), 2/2 (2)
 - 2/2 (3)
 - 2/3 (3)
 - 2/4 (1)

_____ :

- 3/1 (1), 3/3 (11), 3/5 (2),
 - 3/2 (1)
 - 3/1 (1), 3/2 (1),
 - 3/2 (1)

-3/4 (4)

- 4/1 (5), 4/2 (3), 4/3 (4).

- 4/1 (2)

- 4/1 (1)

- 4/1 (2), 4/2 (2)

2014/2015.

3/4 -

1.	-				
2.		-			
3.			-		

4/1-

1.	-				
2.		-		(2,67)	
3.			-	(2,67)	
4.			-	(2,67)	

4/2-

1.	-				
2.			-	(3,00)	
3.			-	(5,00)	

4/3-

1.		-			
2.			-	(3,00)	
3.			-	(3,67)	
4.			-		

4/4-

1.	-				
				(3,33)	

2014/2015.

:

	-				-		
	-						
	32	32	32	31	0	0	1
	12	12	12	11	0	0	1
	10	10	10	9	0	0	1

2014/2015.

:

	6	6	0

2014/2015. :

:			
	4	1	3
	12	12	0
	2	0	2
	1	1	0
	4	3	1

2014/2015. :

:			
	3	3	0
	3	3	0
	39	38	1
	2	2	0
	3	3	0
	2	2	0
	1	1	0
	4	4	0
	1	0	1
	3	3	0
	1	1	0
	2	2	0

2014/2015. :

:			
	3	0	3
	1	1	0
	2	2	0

2014/2015. :

	7	7	7	6	0	0	1
	4	4	3	4	0	1	0

2014/2015.

:

.	0	0	0

2014/2015.

7/2013-02 26.12.2013. , . 06-220-12-
, 2014/2015. , . 06-159-13-2/2014-02 09.10.2014. ,
31.08.2015. 10 ;
- (1)
2014/2015. ;
,
2014. .
- (2)
2014. ,
2013/2014. .
,
,
2014/2015.
- (1)
2015. ,
- (2)
2015. .
2015-2018. .
2015. .
- (2)
2014. ,
,
2014. .
2015/2016.
,
,
- (1)
07. 11. 2015. ,
- (1)

2014/2015.

11.09.2014.

2014/2015.

2013/2014.

2013/2014.

2014/2015.

18.09.2014.

1

12. 01. 2015.

1.

04.05.2015.

5

(10.09.2014.)
2014/2015.

(20.11.2014.)

(17.12.2014.)

(02.7.2015)

(25.8.2015.)

2015/2016.

2014/2015.

), _____ (. . 01-1689 11.9.2014.

2013/2014.

2014/2015.

(-)

2014/2015.

_____ (. . 01-2291 06.11.2014.)

1/1 -

),
2014/2015.

_____ (. . 01-2534 30.12.2014.)
2015/2016. :

o (60)
(30),
(30).

2014/2015.

16

_____ (. . 01-21 12.01.2015.)

(: »

«)

«).

: »

_____ (. . 01-170 12.02.2015.)
(» «

2015/2016.),

() 26.01.2015.
30 ,

15 (-).

_____ (. . 01-228 24.02.2015.)
2015/2016. ()

(30) (60)

:
2/4-

:
- (1),

_____ (. . 01-315 10.3.2015.)
() ,

. » - « ()

2/3 , (2/3) .
- : (2), 34
2/3 , - : (2), 32
2/3 , - : (2), 20
) . 2/3 , - : (2), 30

_____ (. . 01-437 06.4.2015.)
- () -

):
» 3/4 , (29 » « 3
» « ()
(.45. 1.) ,

2/1 ,
- (1), (33 - :
)

(.113. 3.8.),
02.03.2015. 2/3 , (.113. 3.6.
).

- , ,
 , , ():
 , , ,
 , ... - , ,
 , 13.4.2015. ,
10.4.2015. , 15.4.2015. 10:00 .
 , 16.4.2015. ,

_____ , 08.4.2015. .
_____ (. . 01-536 27.4.2015.)
() 07.5. 11.5.2015. ,

_____ (. . 01-553 05.5.2015.)

_____ (. . 01-597 19.5.2015.)

()

() :

- 4/1 - ,
- 4/2 - ,
- 4/2 - ,
- 4/2 - ,
- 4/3 - .

_____ (. . 01-661 02.6.2015.) -

()

4/4
04.6.2015.

_____ (. . 01-965 16.6.2015.)

_____ (. . 01-1022 23.6.2015.)

- 2/3 ,

- (1), (. 113. 3.6.)

2/4 ,

05.3.2015.

2/4

(2),

(1)

- 26.6.2015.

_____ (. . 01-1053 25.6.2015.)

, (,)

_____ (. . 01-1242 08.7.2015.)

2015/2016.

_____ (. . 01-1357 20.8.2015.)

2015/2016.

(, , ,).

_____ (. . 01-1478 27.8.2015.)

2015/2016. .

2015/2016. ,

40-

_____ (. . 01-1514 31.8.2015.)

(3/3)

(2/3).

07.9.2015. ,

, 04.9.2015. .

0
2014/2015.

2014/2015.

2013/2014.

2014/2015.

Oxford,

(
New Horizons 1, 2, 3, 4

2013/2014.

2014/2015.

- : 3. : 3. , 3. 3.
- ;
- : 2. , 2. , 2. , 4. ;
- : 1. , 1. 2.

2015/2016.

2015/2016.

2014/2015.

2014/2015.

5

:

26.08.2014.

- 1.
- 2.
- 3.
- 4.
- 5.

2014/2015.

18.12.2014.

- 1.

2015/2016.

04.03.2015.

- 1.
- 2.
- 3.

31.05.2015.

- 1.

24.08.2015.

- 1.
- 2.
- 3.
- 4.

2015/2016.

2015/2016.

2014/2015.

XXII
25.04.2015.

24.04.2015.

- 1.
- 2.

.
:
“ ”

- 1.
- 2.

:

- 1.
- 2.

:

8 . 28

2014/2015.

07.10.2014.

1/2

:

:

/

/

2014/2015.

2014/2015.

		12.01.2015.	12.01.2015.			
1.		3	3	3	3	12
2.		3	3	3	3	12
3.		3	3	3	3	12
4.		-	-	3	3	6
5.		3	3	3	3	12
6.		3	3	3	3	12
7.		-	-	-	-	-
8.		-	-	3	3	6
9.	-	3	3	3	3	12
10.		-	-	3	3	6
11.	-	3	3	3	3	12
12.		-	-	3	3	6
13.		-	-	3	3	6
14.		3	3	3	3	12
15.		-	-	3	3	6
16.		3	3	3	3	12

17.		3	3	3	3	12
18.		-	-	3	3	8
		a - 2				
19.		3	3	3	3	12
20.		3	3	3	3	12
21.		3	3	3	3	12
22.		3	3	3	3	12
23.		3	3	3	3	12
24.		-	-	3	3	6
25.		-	-	-	-	-
26.		3	3	3	3	12
27.		3	3	3	3	12
28.		-	-	-	-	-
29.		3	3	3	3	12
30.		3	3	3	3	12
31.		3	3	3	3	12
32.		3	3	3	3	12
33.		3	3	3	3	12
34.		3	8	3	3	17
35.		3	3	3	3	12
36.		3	3	3	3	12
37.		3	3	3	3	12
38.		3	3	3	3	12
39.		3	3	3	3	12
40.		3	3	3	3	12
41.		3	3	3	3	12
42.		-	-	3	3	6
43.		3	3	3	3	12
44.		3	3	3	3	12
45.		-	-	-	-	-
46.		3	3	3	3	12
47.		8	3	8	3	20

:

1. . -
2. . - . -
3. . - 2
4. .. - -
5. .J - 0

5.

-
-
-

6.

-
-
-
-
-
-

7.

-

8.

-
-
-
-

8.

-
-
-

-
-
-

8.

2014/2015.

05.09.2014.

2014/2015.

(
).

- 1. :
- 2.
- 3.

05.09.2014.

- ,

2014/2015. 1/3 .

- :
-
-
-
-

22.09.2014.

,

()

24.09.2014. ,

1/3, .

(- 30.09.2014.) (- 25.09.2014., - 26.09.2014. - 29.09.2014. ,

15.10.2014. ,

20.10.2014. ,

13.01.2015. ,

1/3 ,

„ ().

15.01.2015.

22.06.2015.

4/1

5

2014/2015.

42

Извештај о учешћу ученика манифестације „ Србија у ритму европе”

2

14

2014/2015.

I

:		() :	
:	:	:	
:	- 1/11 (), , : 035/222-070, 242-630 email: prosvetna@open.telekom.rs		
:	:	:	- :
	035/8472-466 035/8471-772	035/8472-466	tehnickaskola035@open.telekom.rs www.tehnickaskolacuprija.edu.rs
:			
:	, -		

:	7.
:	: 1.9.2014. / / : 31.12.2014. / /

:	27. 8. 2015.				
7					
			+	0	-
7.1.	7.1.1..	.	+		
	7.1.2		+	0	
	7.1.3		+		
	7.1.4 .		+		
	7.1.5.		+		
7.2.	7.2.1		+		
	7.2.2		+		
	7.2.3		+		
	7.2.4		+		
	7.2.5		+		
					-

	7.2.6.			
7.3. / - (,).	7.3.1	+		
	7.3.2.	+		
	7.3.3		0	
	7.3.4		0	
	7.3.5		0	
7.4. -	7.4.1	+		
	7.4.2		-	
	7.4.3	+		
	7.4.4 -	+		

7		
()	3	1 = : 49% 2 = : 50% 75% 3 = : 76% 95% 4 = : 96% 100%

-
-

SWOT

7 –

1. ?

- ,
-
- ()
- ()
-
-
-

2. ?

- (, ,
- , ...)
- ()
-
-
- ,

3. ? ?

- ?
-
-
-
- ()
-
-
-

4. ?

-
-

--	--

7 -

1.		
()		
	1.	
-		
		2015.
		2015.
		2015.
		2015.
()		

-		
		2015.
		2015.
		2015.
()		

2.		
	1. 2.	-
-		
		-
		2015.
		- 2015.
()		
-		
		-
		2015.
()		

3.		
	1. 2.	
-		
		2015.
()		
-- -		
		2015.
		2015.
()		

4.		
	1.	-
	2.	
--		
		2015.
		2015.
()		
-		
		2015.
		2015.
()	10	

САДРЖАЈ:

.....	2
—	2
.....	2
.....	3
.....	5
2014/2015.	29
2014/2015.	30
2014/2015.	32
О	
2014/2015.	37
2014/2015.	38
2014/2015.	39
2014/2015.	40
2014/2015.	41
2014/2015.	42
2014/2015.	42
2014/2015.	43
2014/2015.	43
.....	43
2014/2015.	44
2014/2015.	47
2014/2015.	50
.....	50
2014/2015.	51
” ”	51
2014/2015.	52